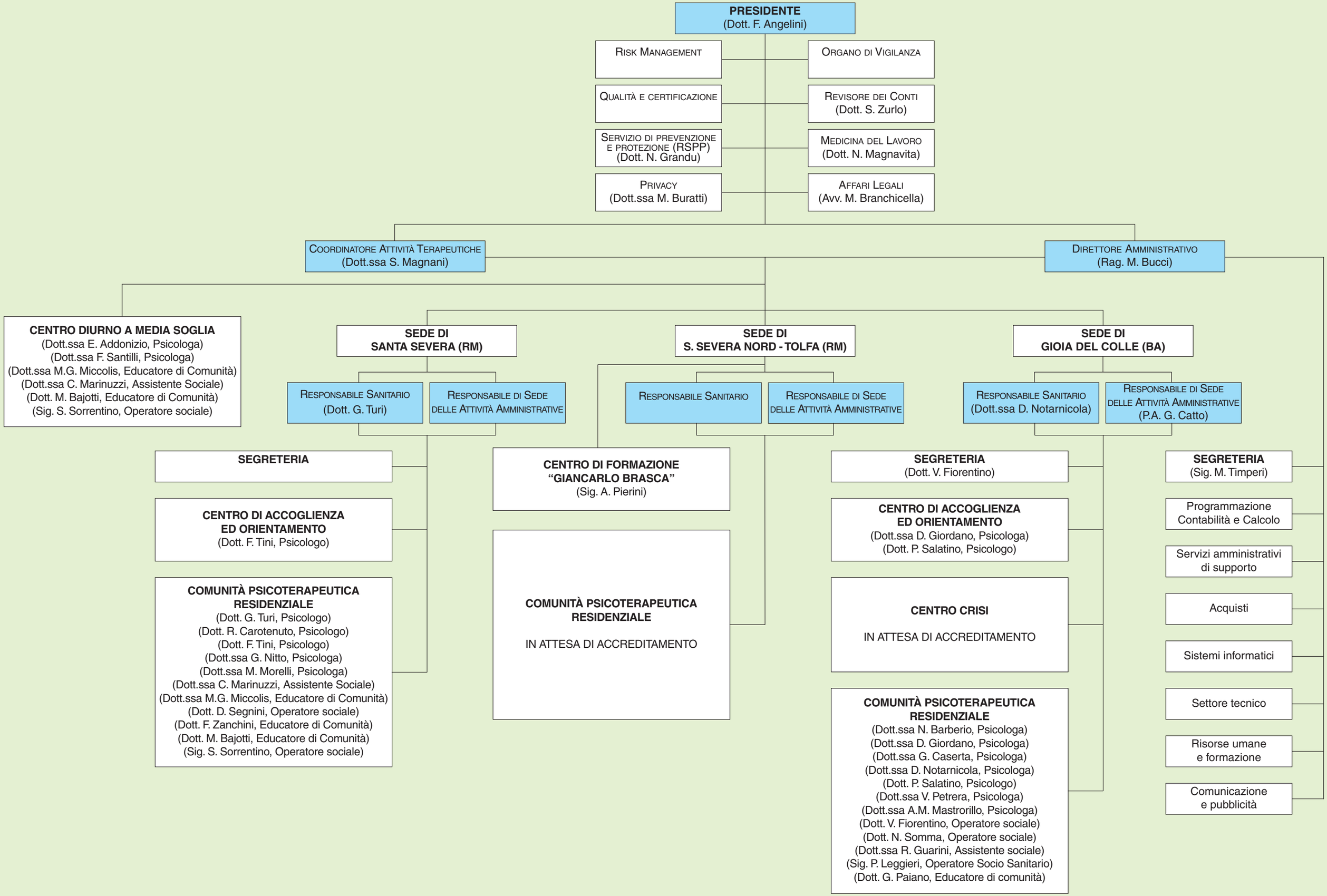
PRESIDENTE
(Dott. F. Angelini)
Risk Management
Organo di Vigilanza
Qualità e certificazione
Revisore dei Conti
(Dott. S. Zurlo)
Servizio di prevenzione e protezione (RSPP)
(Dott. N. Grandu)
Medicina del Lavoro
(Dott. N. Magnavita)
Privacy
(Dott.ssa M. Buratti)
Affari Legali
(Avv. M. Branchicella)
Coordinatore Attività Terapeutiche
(Dott.ssa S. Magnani)
Direttore Amministrativo
(Rag. M. Bucci)
CENTRO DIURNO A MEDIA SOGLIA
(Dott.ssa E. Addonizio, Psicologa)
(Dott.ssa F. Santilli, Psicologa)
(Dott.ssa M.G. Miccolis, Educatore di Comunità)
(Dott.ssa C. Marinuzzi, Assistente Sociale)
(Dott. M. Bajotti, Educatore di Comunità)
(Sig. S. Sorrentino, Operatore sociale)
SEDE DI
SANTA SEVERA (RM)
Responsabile Sanitario
(Dott. G. Turi)
Responsabile di Sede delle Attività Amministrative
SEGRETERIA
CENTRO DI ACCOGLIENZA ED ORIENTAMENTO
(Dott. F. Tini, Psicologo)
COMUNITÀ PSICOTERAPEUTICA RESIDENZIALE
(Dott. G. Turi, Psicologo)
(Dott. R. Carotenuto, Psicologo)
(Dott. F. Tini, Psicologo)
(Dott.ssa G. Nitto, Psicologa)
(Dott.ssa M. Morelli, Psicologa)
(Dott.ssa C. Marinuzzi, Assistente Sociale)
(Dott.ssa M.G. Miccolis, Educatore di Comunità)
(Dott. D. Segnini, Operatore sociale)
(Dott. F. Zanchini, Educatore di Comunità)
(Dott. M. Bajotti, Educatore di Comunità)
(Sig. S. Sorrentino, Operatore sociale)
SEDE DI
S. SEVERA NORD - TOLFA (RM)
Responsabile Sanitario
Responsabile di Sede delle Attività Amministrative
CENTRO DI FORMAZIONE
"GIANCARLO BRASCA"
(Sig. A. Pierini)
COMUNITÀ PSICOTERAPEUTICA RESIDENZIALE
IN ATTESA DI ACCREDITAMENTO
SEDE DI
GIOIA DEL COLLE (BA)
Responsabile Sanitario
(Dott.ssa D. Notarnicola)
Responsabile di Sede delle Attività Amministrative
(P.A. G. Catto)
SEGRETERIA
(Dott. V. Fiorentino)
CENTRO DI ACCOGLIENZA ED ORIENTAMENTO
(Dott.ssa D. Giordano, Psicologa)
(Dott. P. Salatino, Psicologo)
CENTRO CRISI
IN ATTESA DI ACCREDITAMENTO
COMUNITÀ PSICOTERAPEUTICA RESIDENZIALE
(Dott.ssa N. Barberio, Psicologa)
(Dott.ssa D. Giordano, Psicologa)
(Dott.ssa G. Caserta, Psicologa)
(Dott.ssa D. Notarnicola, Psicologa)
(Dott. P. Salatino, Psicologo)
(Dott.ssa V. Petrera, Psicologa)
(Dott.ssa A.M. Mastrorillo, Psicologa)
(Dott. V. Fiorentino, Operatore sociale)
(Dott. N. Somma, Operatore sociale)
(Dott.ssa R. Guarini, Assistente sociale)
(Sig. P. Leggieri, Operatore Socio Sanitario)
(Dott. G. Paiano, Educatore di comunità)
SEGRETERIA
(Sig. M. Timperi)
Programmazione Contabilità e Calcolo
Servizi amministrativi di supporto
Acquisti
Sistemi informatici
Settore tecnico
Risorse umane e formazione
Comunicazione e pubblicità